

RESOLUCIÓN NÚMERO (0403-2024) MD-DIMAR-GRUCOG 10 DE MAYO DE 2024

Por la cual se modifica parcialmente el artículo 2.3.1.1.3, y se adiciona un artículo al Capítulo 1 del REMAC 2: “Generalidades”, en el sentido de modificar parcialmente unas zonas de fondeo en CP01, CP04, CP05, CP06, CP07, CP10, CP14 y el artículo 3.3.1.3.10 del Capítulo 3 “De la remuneración para quienes ejercen la actividad marítima de practicaje” del Título 1 “Pilotos Prácticos” de la Parte 3 “Apoyo en tierra” del REMAC 3 “Gente de mar, apoyo en tierra y empresas”

EL DIRECTOR GENERAL MARÍTIMO

En uso de sus facultades legales, en especial las conferidas por el numeral 24 del artículo 5° del Decreto Ley 2324 de 1984 y los numerales 1, 2 y 6 del artículo 2° del Decreto 5057 de 2009, y

CONSIDERANDO

Que el numeral 24 del artículo 5° del Decreto Ley 2324 de 1984, establece como una función y atribución de la Dirección General Marítima, entre otras, *“establecer las zonas de fondeo de naves y artefactos navales”*.

Que el numeral 6 del artículo 2 del Decreto 5057 de 2009 dispone como función del Director General Marítimo *“Establecer mediante acto administrativo las zonas de fondeo de naves y artefactos navales, así como expedir la Cartografía Náutica Oficial y los mapas temáticos en áreas de su jurisdicción”*.

Que en el Artículo 2.3.1.1.3, del Título 1 “Áreas de fondeo, áreas de cuarentena, áreas restringidas y zonas de embarque” de la Parte 3 “Áreas y Espacios Marítimos” del REMAC 2 “Generalidades” estableció las áreas de fondeo, áreas de cuarentena y áreas restringidas en aguas marítimas jurisdiccionales colombianas del Mar Caribe, Archipiélago de San Andrés y Providencia, y Océano Pacífico, graficadas en las cartas náuticas de uso oficial publicadas por la Dirección General Marítima.”

Que mediante Resolución No. 0875-2022 del 21 de octubre 2022, *se modificó el artículo 2.3.1.1.3 del REMAC 2: “Generalidades”, en el sentido de crear nuevas zonas de fondeo para actividades marítima comerciales y cruceros turísticos según su clasificación funcional, en jurisdicción de la Capitanías de Puerto de Puerto de Urabá y el Darién (CP8), Coveñas (CP9) y Puerto Bolívar (CP14).*

Que mediante Resolución 742 del 11 de octubre de 2023 incorporada al Título 2 de la Parte 2 del REMAC 6: *“Seguros y Tarifas”, se establecieron las Tarifas por el uso de Áreas de Fondeo.*

Que en el artículo 3.3.1.3.10. del Capítulo 3 “De la remuneración para quienes ejercen la actividad marítima de practicaje” del Título 1 “Pilotos Prácticos” de la Parte 3 “Apoyo en



Dirección General Marítima
Autoridad Marítima Colombiana

“Consolidemos nuestro país marítimo”

Dirección: Carrera 54 No. 26-50 CAN, Bogotá D.C.

Conmutador (+57) 601 220 0490.

Línea Anticorrupción y Antisoborno 01 8000 911 670

Línea de Atención al Ciudadano 01 8000 115 966

Bogotá (+57) 601 328 6800

dimar@dimar.mil.co - www.dimar.mil.co

tierra” del REMAC 3 “Gente de mar, apoyo en tierra y empresas” se establecieron los puntos de embarque de los pilotos prácticos

Que mediante Resolución número 135 del 27 de febrero de 2018 se expidió el Reglamento Marítimo Colombiano (REMAC), el cual en su artículo 3° determinó la estructura, incluyendo en el REMAC 2 “Generalidades”, lo concerniente al establecimiento de las zonas de las áreas de fondeo, áreas de cuarentena, áreas restringidas y zonas de embarque en aguas jurisdiccionales de Colombia.

Que dando cumplimiento a lo dispuesto en el artículo 5° de la Resolución número 135 del 27 de febrero de 2018, se hace necesario modificar parcialmente el artículo 2.3.1.1.3 del REMAC 2: “Generalidades”, en el sentido de modificar parcialmente unas zonas de fondeo en CP01, CP04, CP05, CP06, CP07, CP10, CP14 y el artículo 3.3.1.3.10 del Capítulo 3 “De la remuneración para quienes ejercen la actividad marítima de practicaje” del Título 1 “Pilotos Prácticos” de la Parte 3 “Apoyo en tierra” del REMAC 3 “Gente de mar, apoyo en tierra y empresas” que establece los puntos de embarque de los pilotos prácticos.”

Que mediante oficio interno No. 050845R MD-DIMAR-CP05 de fecha 5 de abril de 2024, Expediente No. 1915/2024/OFINT, la Capitanía de Puerto de Cartagena solicita modificación de las zonas de fondeo de su jurisdicción y restringe el tiempo de espera para yates y veleros.

Que teniendo en cuenta que en la actualidad se evidencia un rápido y severo cambio en las condiciones ambientales, un cambio morfológico en los entornos costeros, el aumento, de la densidad del tráfico marítimo que ingresa y sale de las aguas jurisdiccionales Colombianas, el aumento de las capacidades de las motonaves y la transformación del tipo de carga que se transporta vía marítima, aunado al desarrollo de las instalaciones portuarias en las cuencas caribe y pacifico colombiano, se hace necesario las modificaciones que a continuación se señalan en las zonas de fondeo.

Que mediante concepto técnico No. 29 202400294 MD-DIMAR-SUBDEMAR de fecha 29 de abril de 2024, el Grupo Investigación Científica y Señalización Marítima analiza el riesgo a la navegación, identifica las medidas de control y emite favorabilidad.

En mérito de lo anterior, el Director General Marítimo;

RESUELVE

ARTÍCULO 1. Modificar parcialmente el artículo 2.3.1.1.3 del Capítulo 1 “Del establecimiento de áreas de fondeo, áreas de cuarentena, áreas restringidas y zonas de embarque en aguas jurisdiccionales colombianas” del Título 1 “Áreas de fondeo, áreas de cuarentena, áreas restringidas y zonas de embarque” de la Parte 3 “Áreas y espacios marítimos” del REMAC 2 “*Generalidades*” el cual quedará así:



Dirección General Marítima
Autoridad Marítima Colombiana

“Consolidemos nuestro país marítimo”

Dirección: Carrera 54 No. 26-50 CAN, Bogotá D.C.
Conmutador (+57) 601 220 0490.
Línea Anticorrupción y Antisoborno 01 8000 911 670
Línea de Atención al Ciudadano 01 8000 115 966
Bogotá (+57) 601 328 6800
dimar@dimar.mil.co - www.dimar.mil.co

REMAC 2
GENERALIDADES
PARTE 3
ÁREAS Y ESPACIOS MARÍTIMOS
TÍTULO 1
ÁREAS DE FONDEO, ÁREAS DE CUARENTENA, ÁREAS RESTRINGIDAS Y ZONAS DE EMBARQUE
CAPÍTULO 1
DEL ESTABLECIMIENTO DE ÁREAS DE FONDEO, ÁREAS DE CUARENTENA, ÁREAS RESTRINGIDAS Y ZONAS DE EMBARQUE EN AGUAS JURISDICCIONALES DE COLOMBIA

Artículo 2.3.1.1.3.

MAR CARIBE

(...)

DEPARTAMENTO DE LA GUAJIRA

PUERTO BOLÍVAR

Tabla 1

Área de Fondeo CP14-ALFA		
PUNTO	LATITUD	LONGITUD
1	12° 19,711' N	71° 59,502' W
2	12° 17,211' N	71° 59,502' W
3	12° 17,211' N	72° 02,002' W
4	12° 19,711' N	72° 02,002' W

Tabla 2

Área de Cuarentena CP14-BRAVO		
PUNTO	LATITUD	LONGITUD
1	12° 18,585' N	72° 02,993' W
2	12° 17,085' N	72° 02,993' W
3	12° 17,085' N	72° 03,993' W



Dirección General Marítima
 Autoridad Marítima Colombiana

“Consolidemos nuestro país marítimo”

Dirección: Carrera 54 No. 26-50 CAN, Bogotá D.C.
 Conmutador (+57) 601 220 0490.
 Línea Anticorrupción y Antisoborno 01 8000 911 670
 Línea de Atención al Ciudadano 01 8000 115 966
 Bogotá (+57) 601 328 6800
 dimar@dimar.mil.co - www.dimar.mil.co



Figura 2. Área CP14-GOLFO

RIOHACHA

Tabla 4

Área de Fondeo CP06		
PUNTO	LATITUD	LONGITUD
A	11° 39,050' N	72° 55,000' W
B	11° 36,550' N	72° 55,000' W
C	11° 36,550' N	72° 57,000' W
D	11° 39,050' N	72° 57,000' W

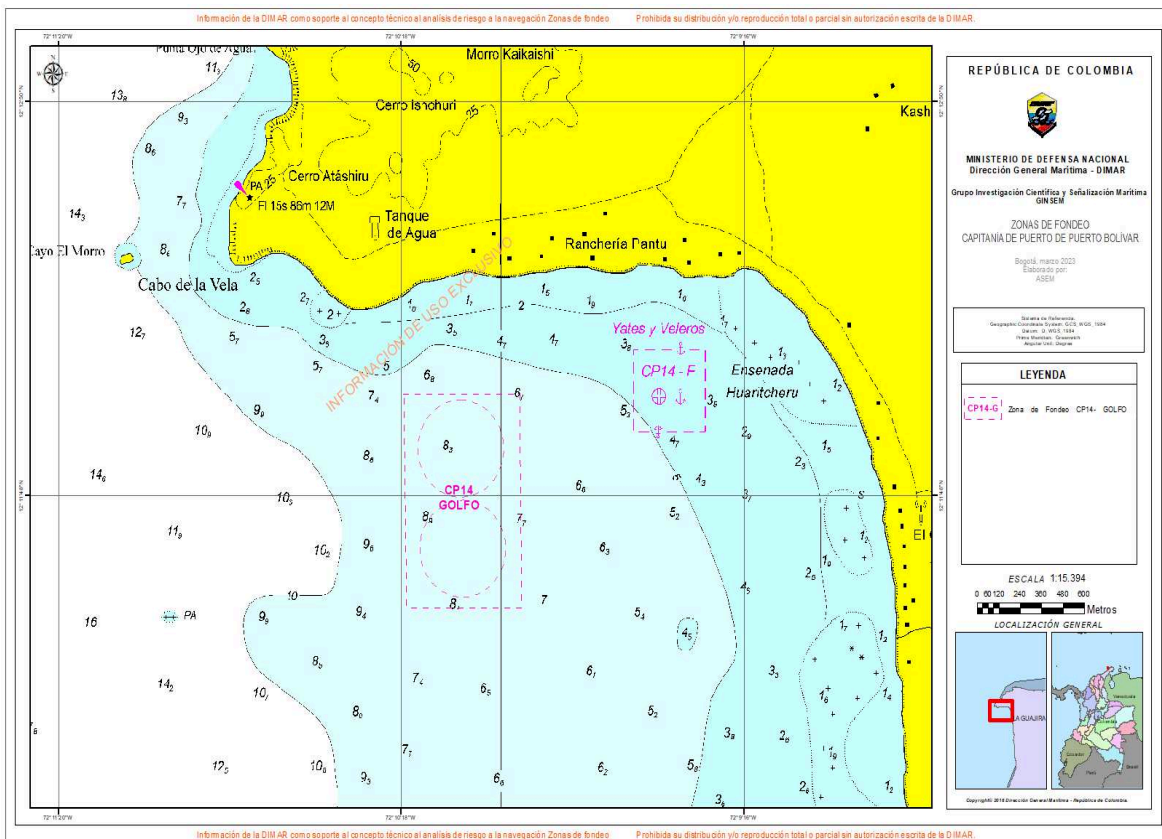

Dirección General Marítima
 Autoridad Marítima Colombiana

“Consolidemos nuestro país marítimo”

Dirección: Carrera 54 No. 26-50 CAN, Bogotá D.C.
 Conmutador (+57) 601 220 0490.
 Línea Anticorrupción y Antisoborno 01 8000 911 670
 Línea de Atención al Ciudadano 01 8000 115 966
 Bogotá (+57) 601 328 6800
 dimar@dimar.mil.co - www.dimar.mil.co



Figura No. 3 área de fondeo CP06

Tabla 5

Área de Fondeo CP06 Cuarentena		
PUNTO	LATITUD	LONGITUD
A	11° 37,417' N	72° 59,000' W
B	11° 36,417' N	72° 59,000' W
C	11° 36,417' N	73° 00,000' W
D	11° 37,417' N	73° 00,000' W

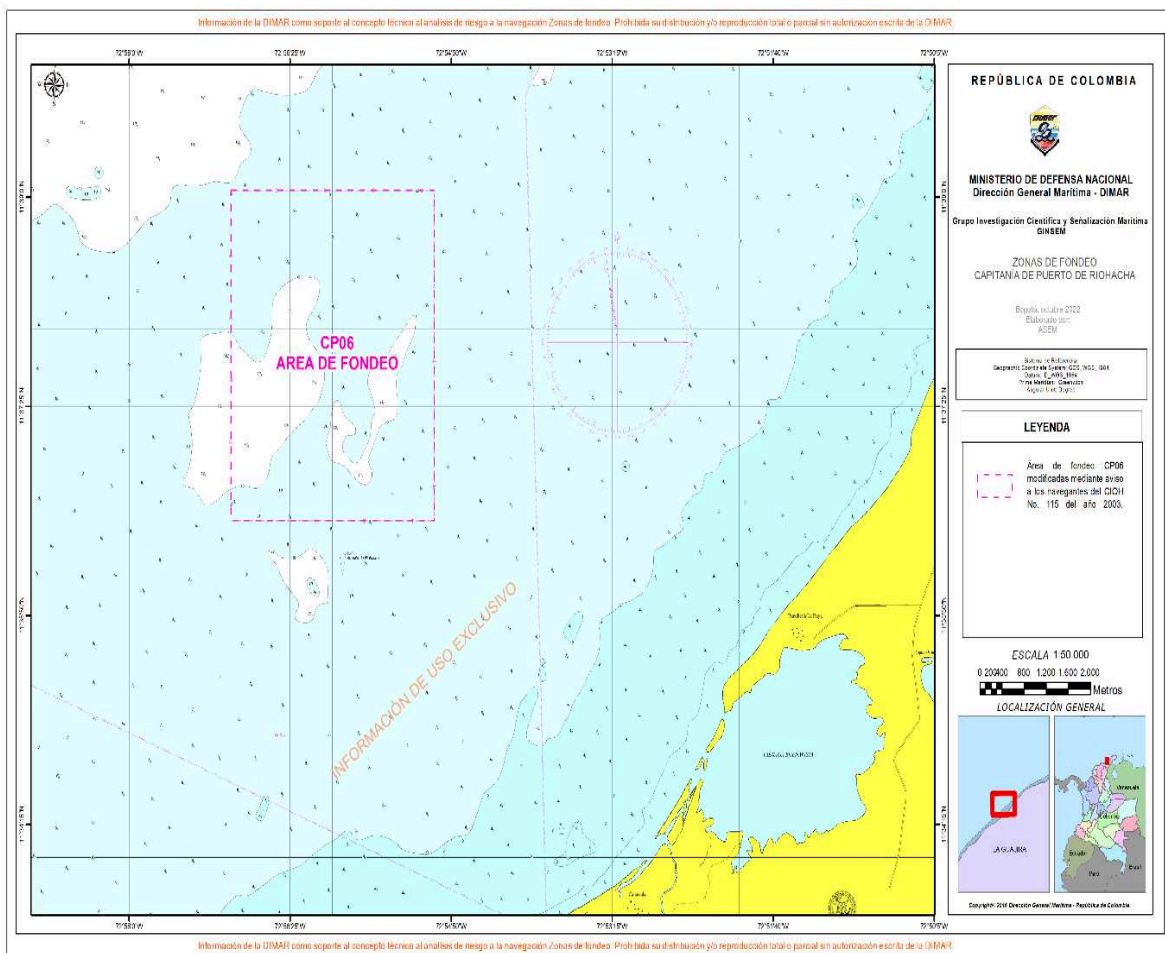

Dirección General Marítima
Autoridad Marítima Colombiana

“Consolidemos nuestro país marítimo”

Dirección: Carrera 54 No. 26-50 CAN, Bogotá D.C.

Conmutador (+57) 601 220 0490.

Línea Anticorrupción y Antisoborno 01 8000 911 670

Línea de Atención al Ciudadano 01 8000 115 966

Bogotá (+57) 601 328 6800

dimar@dimar.mil.co - www.dimar.mil.co



Figura No. 4 área de fondeo CP06 Cuarentena

DEPARTAMENTO DEL MAGDALENA

PUERTO ZÚNIGA

Tabla 6

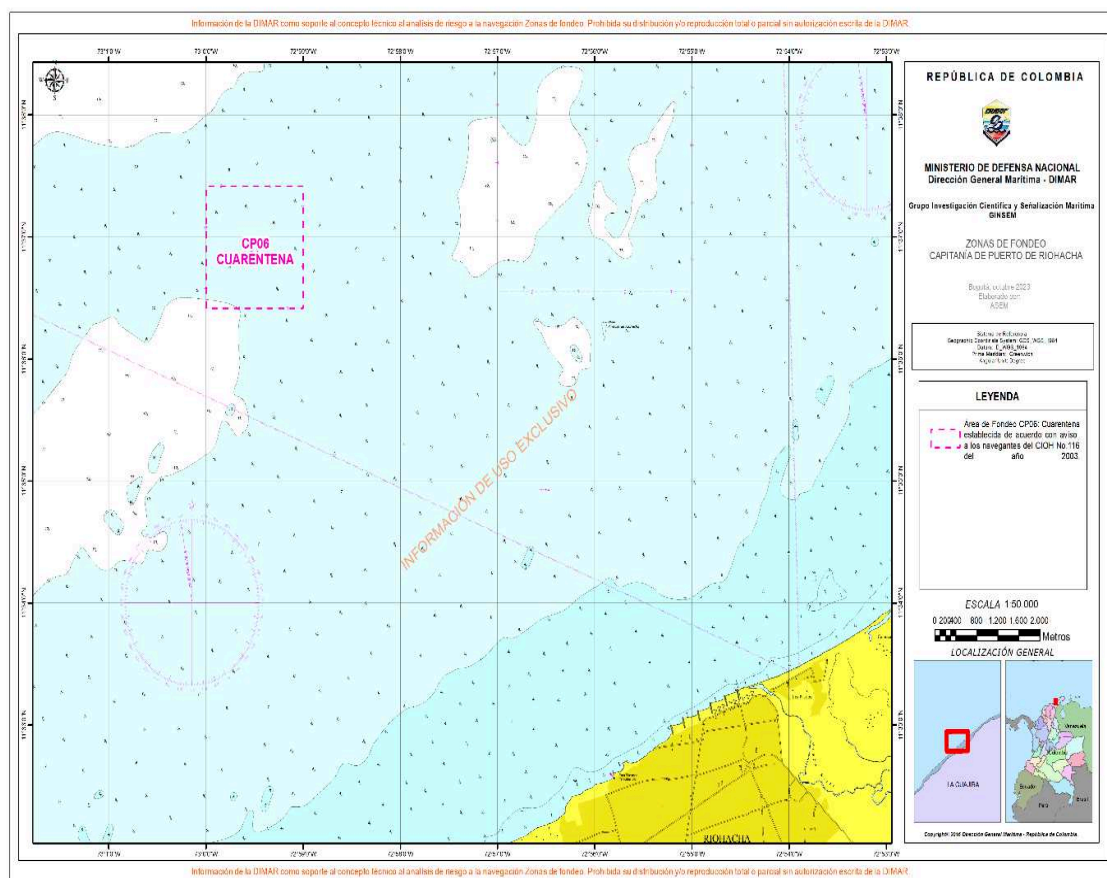
Área de Fondeo CP04-ALFA		
PUNTO	LATITUD	LONGITUD
A	11° 08,025' N	74° 16,619' W
B	11° 07,826' N	74° 15,678' W
C	11° 06,047' N	74° 17,453' W
D	11° 06,491' N	74° 18,503' W



Dirección General Marítima
Autoridad Marítima Colombiana

“Consolidemos nuestro país marítimo”

Dirección: Carrera 54 No. 26-50 CAN, Bogotá D.C.

Conmutador (+57) 601 220 0490.

Línea Anticorrupción y Antisoborno 01 8000 911 670

Línea de Atención al Ciudadano 01 8000 115 966

Bogotá (+57) 601 328 6800

dimar@dimar.mil.co - www.dimar.mil.co



Figura No. 5 área de fondeo CP04 A

Tabla 7

Área de Fondeo CP04-BRAVO: Cuarentena		
PUNTO	LATITUD	LONGITUD
A	11° 06.396' N	74° 24.403' W
B	11° 05.406' N	74° 24.403' W
C	11° 05.406' N	74° 26.179' W
D	11° 06.396' N	74° 26.179' W

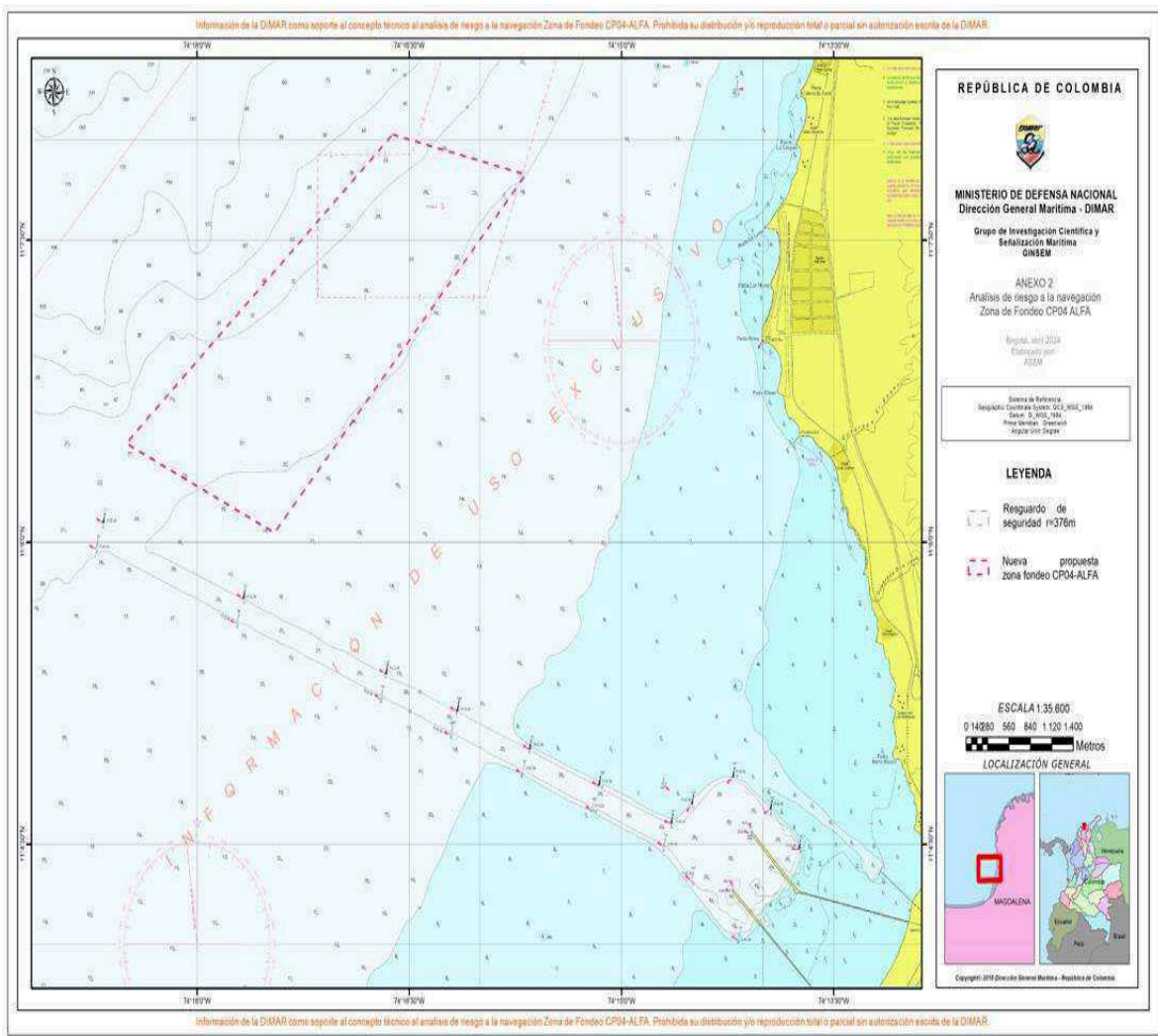

Figura No. 6 Área CP04-Bravo Cuarentena

Tabla 8

Área de Fondeo CP04-GOLFO Inspección Subacuática		
PUNTO	LATITUD	LONGITUD
A	11° 10,376' N	74° 14,572' W
B	11° 09,967' N	74° 14,483' W
C	11° 09,905' N	74° 14,770' W
D	11° 10,317' N	74° 14,850' W

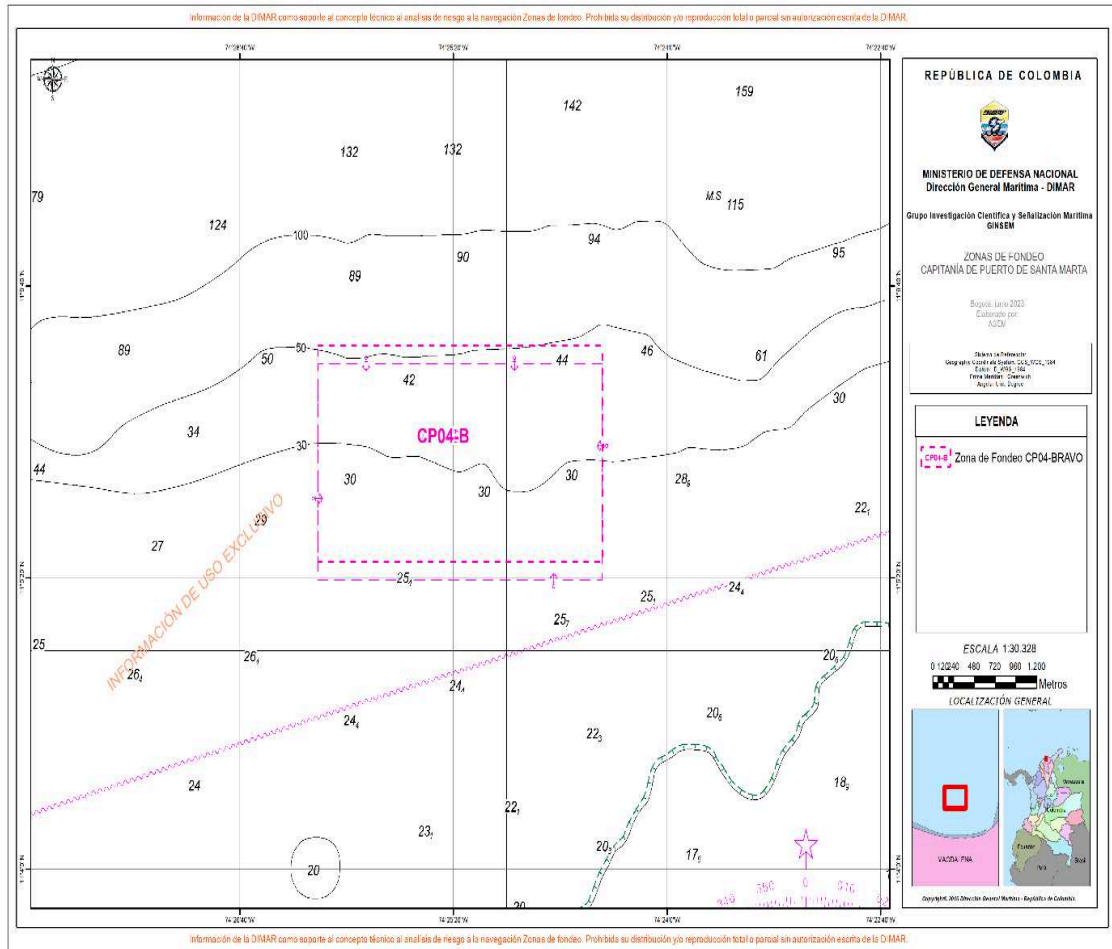

Dirección General Marítima
Autoridad Marítima Colombiana

“Consolidemos nuestro país marítimo”

Dirección: Carrera 54 No. 26-50 CAN, Bogotá D.C.

Conmutador (+57) 601 220 0490.

Línea Anticorrupción y Antisoborno 01 8000 911 670

Línea de Atención al Ciudadano 01 8000 115 966

Bogotá (+57) 601 328 6800

dimar@dimar.mil.co - www.dimar.mil.co



Figura No. 7 área de fondeo CP04 G Inspección Subacuática

BAHÍA DE SANTA MARTA

Tabla 9

Área de Fondeo CP04-ECHO		
PUNTO	LATITUD	LONGITUD
A	11° 14,730' N	74° 13,330' W
B	11° 14,380' N	74° 13,330' W
C	11° 13,940' N	74° 14,300' W
D	11° 14,730' N	74° 14,300' W

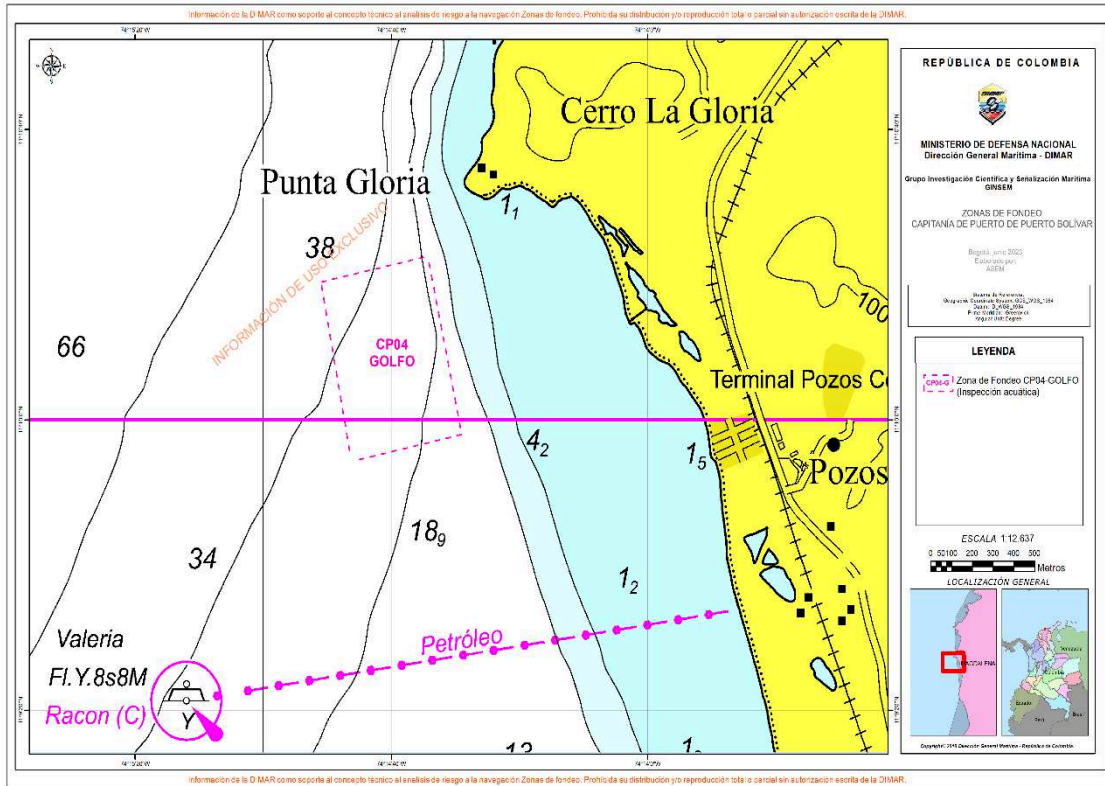
Tabla 10

Punto de embarque		
	LATITUD	LONGITUD
PUNTO	11° 14,500' N	74° 14,500' W



Dirección General Marítima
Autoridad Marítima Colombiana

“Consolidemos nuestro país marítimo”

Dirección: Carrera 54 No. 26-50 CAN, Bogotá D.C.
 Conmutador (+57) 601 220 0490.
 Línea Anticorrupción y Antisoborno 01 8000 911 670
 Línea de Atención al Ciudadano 01 8000 115 966
 Bogotá (+57) 601 328 6800
 dimar@dimar.mil.co - www.dimar.mil.co



Figura No. 8 Área CP04-ECHO Y PUNTO DE EMBARQUE

**DEPARTAMENTO DE BOLÍVAR
 BAHÍA DE CARTAGENA**

Tabla 11

Área de Fondeo CP05-A		
PUNTO	LATITUD	LONGITUD
1	10° 19,588' N	75° 31,179' W
2	10° 19,590' N	75° 31,578' W
3	10° 19,225' N	75° 32,367' W
4	10° 18,983' N	75° 32,367' W
5	10° 18,983' N	75° 31,850' W
6	10° 18,518' N	75° 31,498' W
7	10° 18,525' N	75° 30,952' W

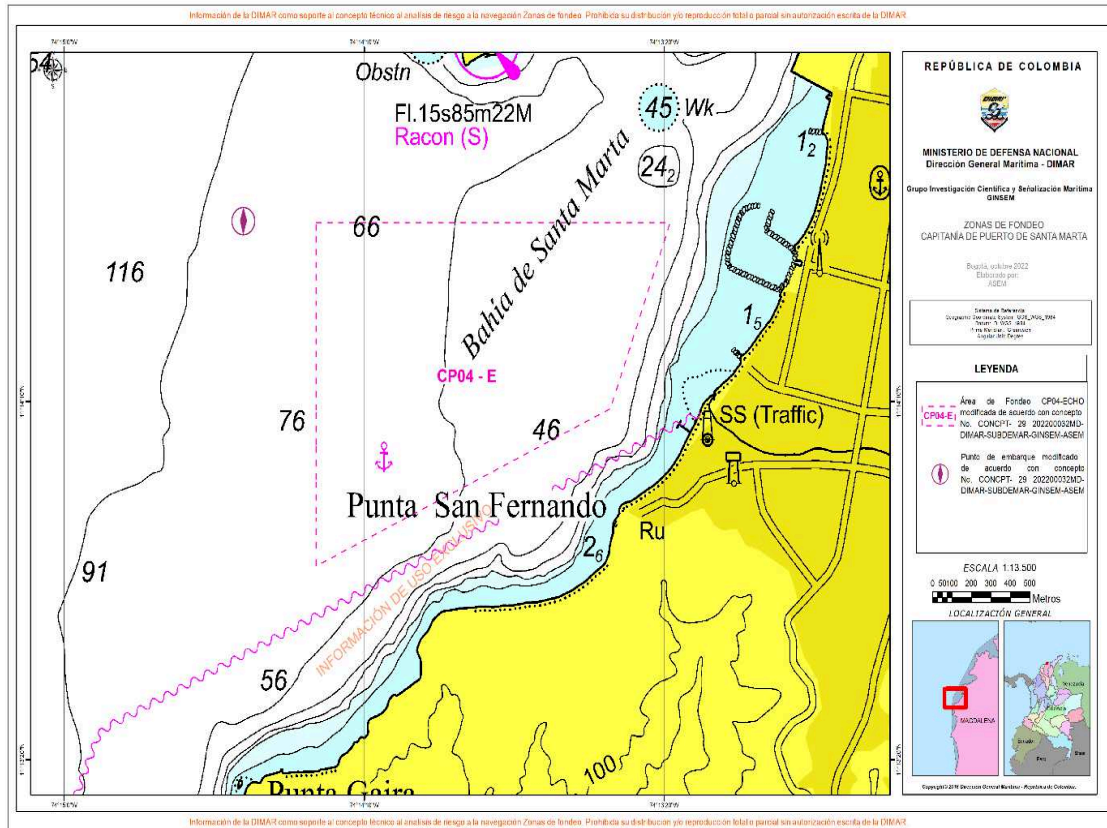
Tabla 12



Dirección General Marítima
 Autoridad Marítima Colombiana

“Consolidemos nuestro país marítimo”

Dirección: Carrera 54 No. 26-50 CAN, Bogotá D.C.
 Conmutador (+57) 601 220 0490
 Línea Anticorrupción y Antisoborno 01 8000 911 670
 Línea de Atención al Ciudadano 01 8000 115 966
 Bogotá (+57) 601 328 6800
 dimar@dimar.mil.co - www.dimar.mil.co

Área de Fondeo CP05-B		
PUNTO	LATITUD	LONGITUD
1	10° 16,571' N	75° 34,056' W
2	10° 17,187' N	75° 33,581' W
3	10° 17,288' N	75° 34,027' W
4	10° 17,289' N	75° 34,202' W
5	10° 17,127' N	75° 34,260' W

Tabla 13

Área de Fondeo CP05-C		
PUNTO	LATITUD	LONGITUD
1	10° 17,788' N	75° 33,300' W
2	10° 18,219' N	75° 33,236' W
3	10° 18,703' N	75° 33,315' W
4	10° 18,858' N	75° 33,942' W
5	10° 18,433' N	75° 34,267' W
6	10° 18,033' N	75° 34,267' W

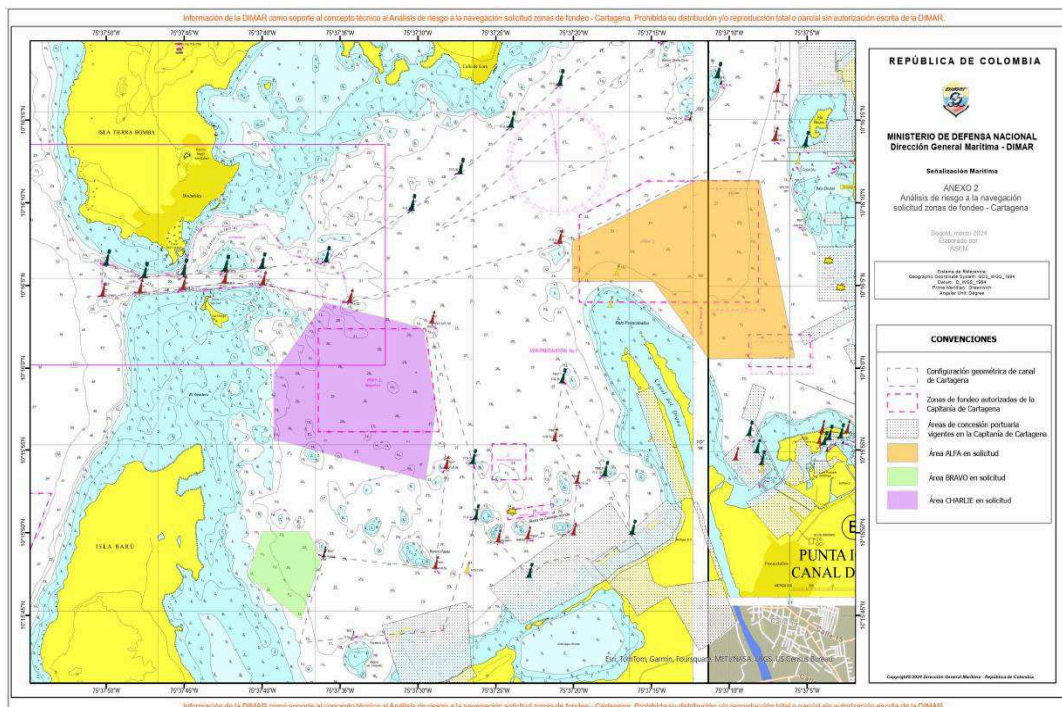

Dirección General Marítima
 Autoridad Marítima Colombiana

“Consolidemos nuestro país marítimo”

Dirección: Carrera 54 No. 26-50 CAN, Bogotá D.C.
 Conmutador (+57) 601 220 0490
 Línea Anticorrupción y Antisoborno 01 8000 911 670
 Línea de Atención al Ciudadano 01 8000 115 966
 Bogotá (+57) 601 328 6800
 dimar@dimar.mil.co - www.dimar.mil.co



Figura No. 10 usos de las zonas de fondeo foxtrot, golfo e india

DEPARTAMENTO DE SAN ANDRÉS

BAHÍA DE SAN ANDRÉS

Tabla 14

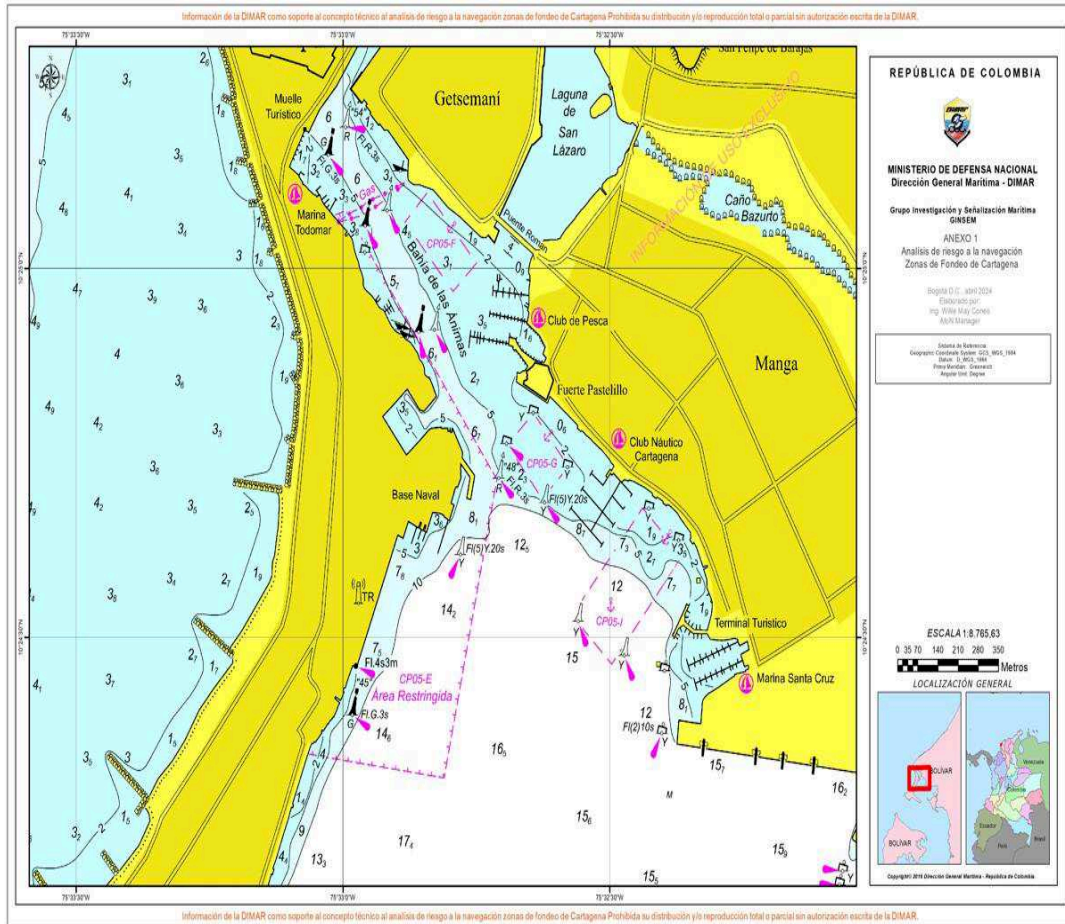
Área de Fondeo CP07-"A" (Yates)		
PUNTO	LATITUD	LONGITUD
A	12° 34,740' N	81° 41,768' W
B	12° 34,653' N	81° 41,691' W
C	12° 34,572' N	81° 41,784' W
D	12° 34,662' N	81° 41,858' W



Dirección General Marítima
 Autoridad Marítima Colombiana

“Consolidemos nuestro país marítimo”

Dirección: Carrera 54 No. 26-50 CAN, Bogotá D.C.

Conmutador (+57) 601 220 0490.

Línea Anticorrupción y Antisoborno 01 8000 911 670

Línea de Atención al Ciudadano 01 8000 115 966

Bogotá (+57) 601 328 6800

dimar@dimar.mil.co - www.dimar.mil.co

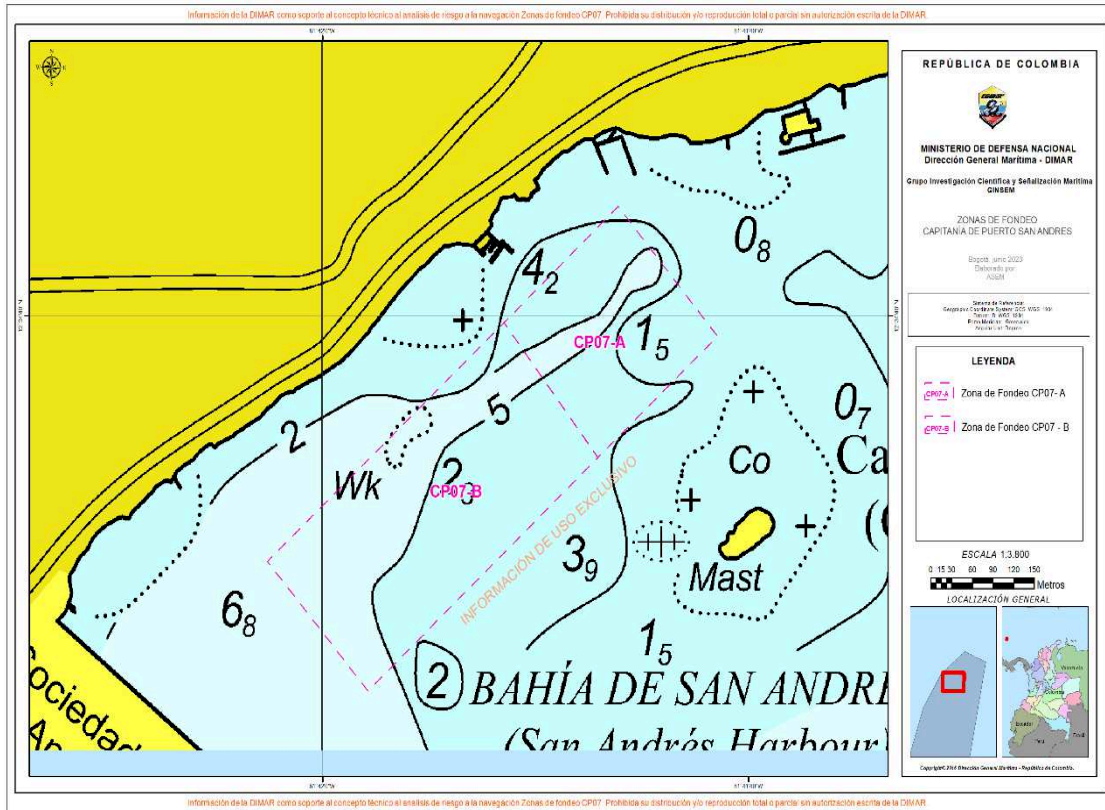

**DEPARTAMENTO DEL CHOCÓ
BAHÍA SOLANO**

Tabla 15

Área de Fondeo CP10-Cuarentena		
PUNTO	LATITUD	LONGITUD
A	06° 14,846' N	77° 24,054' W
B	06° 14,729' N	77° 24,054' W
C	06° 14,729' N	77° 24,254' W
D	06° 14,846' N	77° 24,254' W

Tabla 16

Área de Fondeo CP10		
PUNTO	LATITUD	LONGITUD
A	06° 14,422' N	77° 24,289' W
B	06° 14,255' N	77° 24,289' W
C	06° 14,255' N	77° 24,473' W
D	06° 14,422' N	77° 24,473' W



Dirección General Marítima
Autoridad Marítima Colombiana

“Consolidemos nuestro país marítimo”

Dirección: Carrera 54 No. 26-50 CAN, Bogotá D.C.

Conmutador (+57) 601 220 0490.

Línea Anticorrupción y Antisoborno 01 8000 911 670

Línea de Atención al Ciudadano 01 8000 115 966

Bogotá (+57) 601 328 6800

dimar@dimar.mil.co - www.dimar.mil.co



Figura No. 12 área de fondeo CP10 Cuarentena y de fondeo

Tabla 17

Área de Fondeo CP10-Naves Menores		
PUNTO	LATITUD	LONGITUD
1	06° 13,967' N	77° 24,567' W
2	06° 13,917' N	77° 24,567' W
3	06° 13,917' N	77° 24,650' W
4	06° 13,967' N	77° 24,650' W

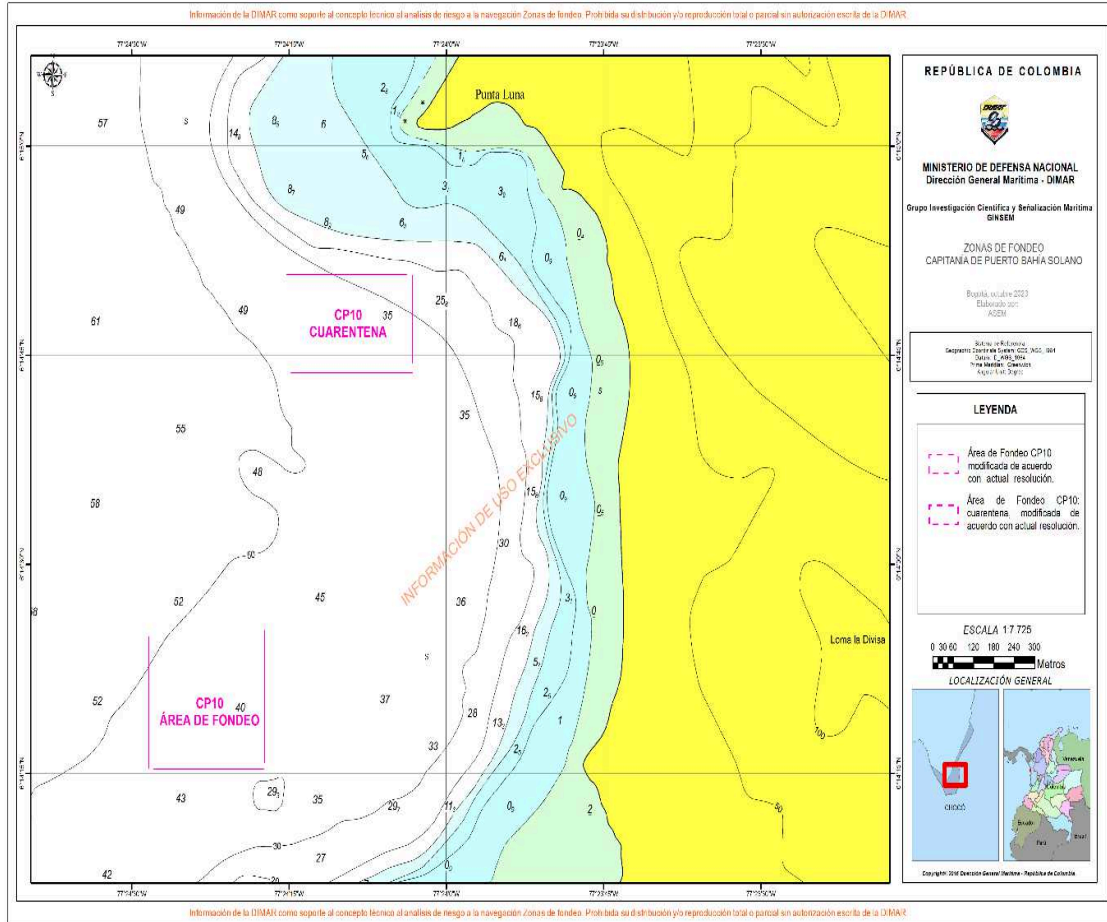

Dirección General Marítima
 Autoridad Marítima Colombiana

“Consolidemos nuestro país marítimo”

Dirección: Carrera 54 No. 26-50 CAN, Bogotá D.C.

Conmutador (+57) 601 220 0490

Línea Anticorrupción y Antisoborno 01 8000 911 670

Línea de Atención al Ciudadano 01 8000 115 966

Bogotá (+57) 601 328 6800

dimar@dimar.mil.co - www.dimar.mil.co



Figura No. 13 área de fondeo CP10 Naves Menores

**DEPARTAMENTO DEL VALLE DEL CAUCA
 BAHÍA MALAGA**

Tabla 18

Área de Fondeo CP01 C Málaga		
PUNTO	LATITUD	LONGITUD
A	03° 55,933' N	77° 19,300' W
B	03° 55,617' N	77° 19,300' W
C	03° 55,617' N	77° 19,600' W
D	03° 55,933' N	77° 19,600' W

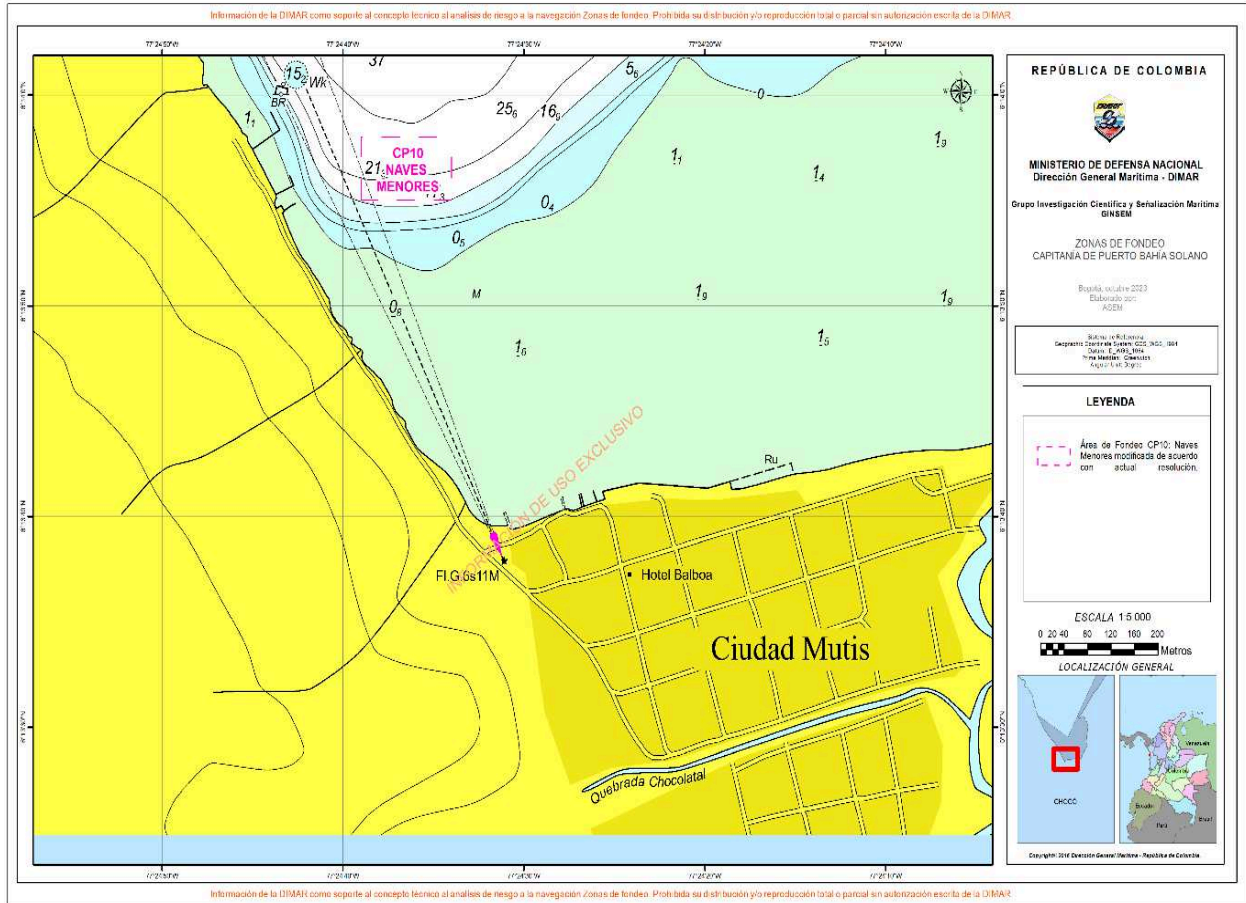

Dirección General Marítima
 Autoridad Marítima Colombiana

“Consolidemos nuestro país marítimo”

Dirección: Carrera 54 No. 26-50 CAN, Bogotá D.C.
 Conmutador (+57) 601 220 0490
 Línea Anticorrupción y Antisoborno 01 8000 911 670
 Línea de Atención al Ciudadano 01 8000 115 966
 Bogotá (+57) 601 328 6800
 dimar@dimar.mil.co - www.dimar.mil.co



Figura No. 14 área de fondeo CP01 C Málaga

BUENAVENTURA

Tabla 19

Área de Fondeo CP01 H		
PUNTO	LATITUD	LONGITUD
A	03°49,664' N	77°20,583' W
B	03°49,664' N	77°19,000' W
C	03°48,346' N	77°20,584' W
D	03°48,361' N	77°19,000' W

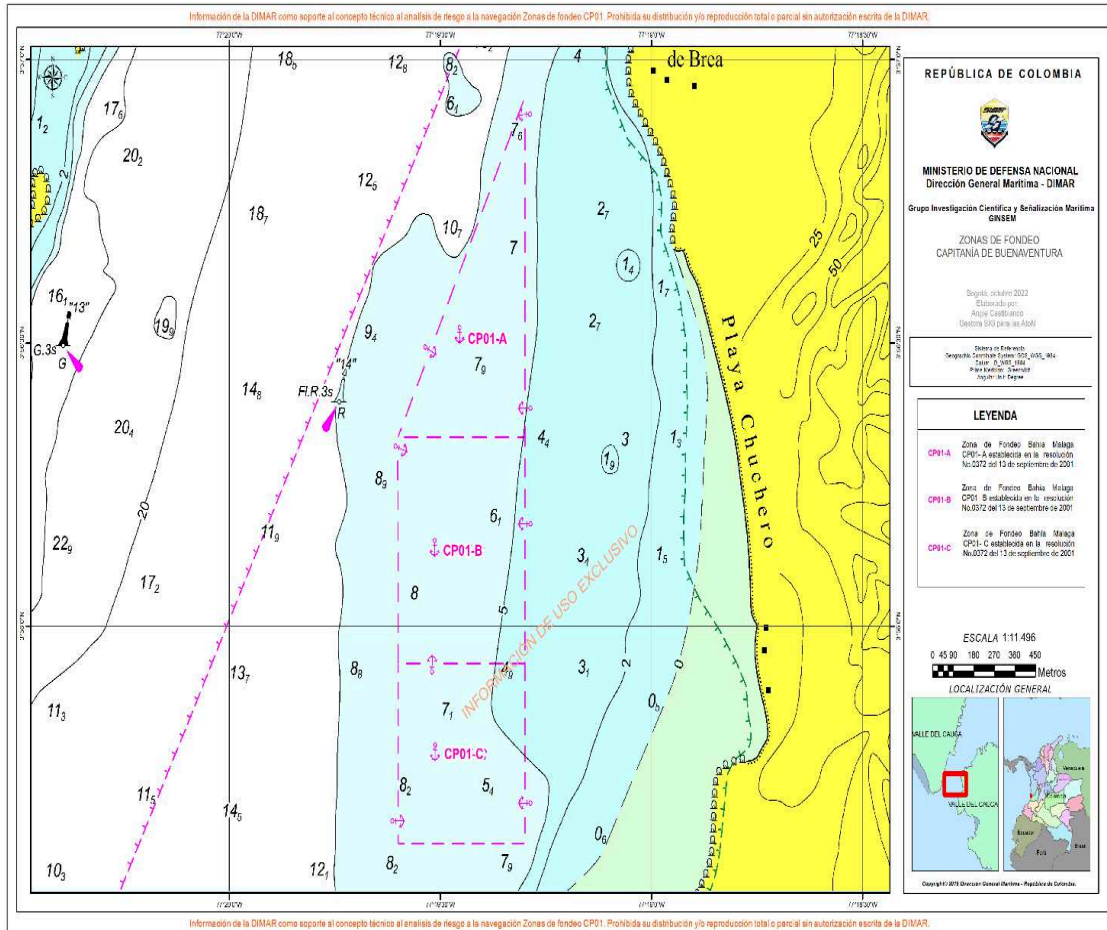

Dirección General Marítima
 Autoridad Marítima Colombiana

“Consolidemos nuestro país marítimo”

Dirección: Carrera 54 No. 26-50 CAN, Bogotá D.C.
 Conmutador (+57) 601 220 0490.
 Línea Anticorrupción y Antisoborno 01 8000 911 670
 Línea de Atención al Ciudadano 01 8000 115 966
 Bogotá (+57) 601 328 6800
 dimar@dimar.mil.co - www.dimar.mil.co



Figura No. 15 área de fondeo CP01H

ARTÍCULO 2. Modificar parcialmente el artículo 3.3.1.3.10 del Capítulo 3 “De la remuneración para quienes ejercen la actividad marítima de practicaaje” del Título 1 “Pilotos Prácticos” de la Parte 3 “Apoyo en tierra” del REMAC 3 “Gente de mar, apoyo en tierra y empresas que establece los puntos de embarque de los pilotos prácticos, el cual quedará así:

ARTÍCULO 3.3.1.3.10. Establecer los siguientes puntos de embarque de pilotos prácticos:

Buenaventura (CP1)	
Latitud 03° 48' 23.7" Norte	Longitud 77° 21' 09.6" Oeste
Tumaco (CP2)	
Latitud 01° 52' 00" Norte	Longitud 078° 46' 27" Oeste
Barranquilla (CP3)	
1.5 millas al Noroeste de Bocas de Ceniza o Latitud 11° 07' 00" Norte	Longitud 074° 52' 30" Oeste
Santa Marta (CP4)	

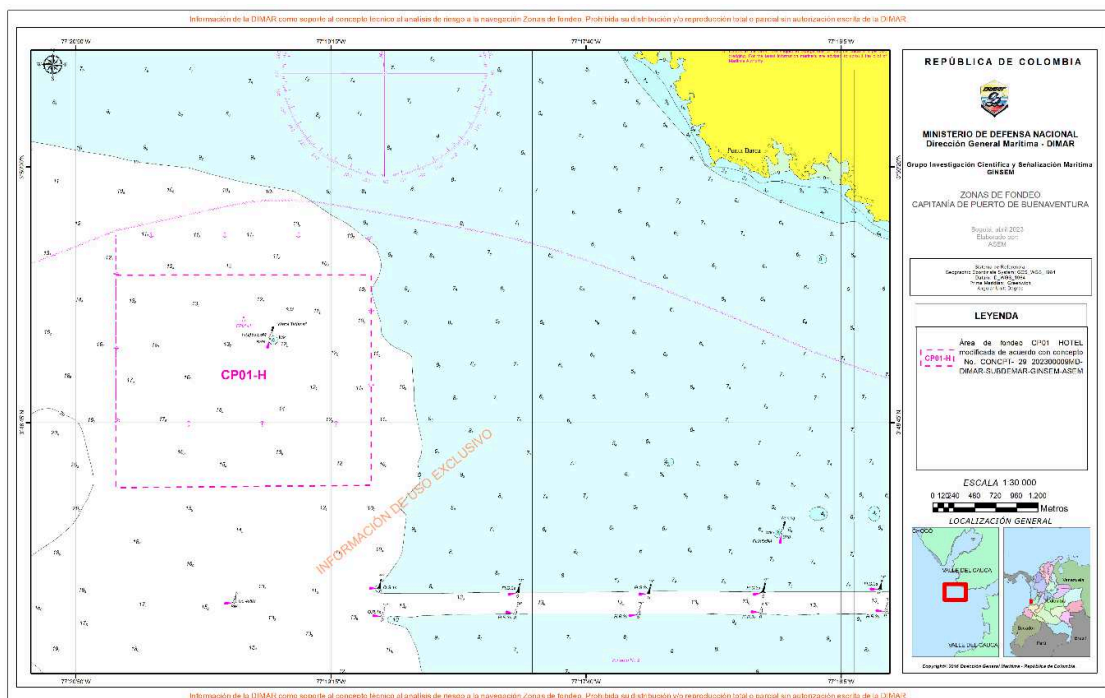

Dirección General Marítima
Autoridad Marítima Colombiana

“Consolidemos nuestro país marítimo”

Dirección: Carrera 54 No. 26-50 CAN, Bogotá D.C.
 Conmutador (+57) 601 220 0490
 Línea Anticorrupción y Antisoborno 01 8000 911 670
 Línea de Atención al Ciudadano 01 8000 115 966
 Bogotá (+57) 601 328 6800
 dimar@dimar.mil.co - www.dimar.mil.co

Latitud 11° 14,500' Norte	Longitud 74° 14,500' Oeste
Punto localizado a mil cuatrocientos metros (1.400 mts) al suroeste de la isla el Morro.	
Cartagena (CP5)	
Latitud 10° 18' 54" Norte	Longitud 075° 35' 55" Oeste
Punto localizado a doscientos metros (200 mts) al sur de la Boya de Mar.	
San Andrés (CP7)	
Latitud 12° 32' 00" Norte	Longitud 081° 41' 18" Oeste
Turbo (CP8)	
Latitud 08° 03' 42" Norte	Longitud 076° 45' 56" Oeste
Coveñas (CP9)	
Latitud 09° 32' 30" Norte	Longitud 075° 50' 00" Oeste
Punto localizado sobre el área de fondeo de buques petroleros.	
Puerto Bolívar (CP14)	
Latitud 12° 18.5 Norte	Longitud 071° 59.7 Oeste

ARTÍCULO 3. Adicionar un artículo al Capítulo 1 “Del establecimiento de áreas de fondeo, áreas de cuarentena, áreas restringidas y zonas de embarque en aguas jurisdiccionales colombianas” del Título 1 “Áreas de fondeo, áreas de cuarentena, áreas restringidas y zonas de embarque” de la Parte 3 “Áreas y espacios marítimos” del REMAC 2 “*Generalidades*” el cual quedará así:

ARTÍCULO 2.3.1.1.3.A. Para las áreas de fondeo contenidas en el presente capítulo ubicadas en jurisdicción de la Capitanía de Puerto de Cartagena, se establecen las siguientes restricciones:

1. La permanencia en las zonas de fondeo foxtrot, golfo e india de la bahía de Cartagena, se limita a un tiempo máximo de 60 días desde su arribo a la jurisdicción, una vez cumplido este tiempo, la nave debe desplazarse a un muelle o marina para continuar con su permanencia en el Puerto.



Dirección General Marítima
Autoridad Marítima Colombiana

“Consolidemos nuestro país marítimo”

Dirección: Carrera 54 No. 26-50 CAN, Bogotá D.C.
Conmutador (+57) 601 220 0490
Línea Anticorrupción y Antisoborno 01 8000 911 670
Línea de Atención al Ciudadano 01 8000 115 966
Bogotá (+57) 601 328 6800
dimar@dimar.mil.co - www.dimar.mil.co

2. Las boyas de las zonas de fondeo foxtrot, golfo e india de la bahía de Cartagena, para naves menores son de uso exclusivo para la delimitación de estas, por ningún motivo se deben usar como boyas de amarre. Asimismo, las únicas actividades autorizadas en la zona son: fondeo de naves menores e inspección por parte de Autoridades.
3. Las zonas de fondeo foxtrot, golfo e india de la bahía de Cartagena, no se autoriza otras actividades como: tanqueo, mantenimiento, aprovisionamiento, actividades recreativas, alquiler para el transporte de turistas, etc.; y tampoco fondearse en el canal de navegación del Puerto de Cartagena. En caso de tener alguna solicitud particular, debe ser elevada y autorizada por la Capitanía de Puerto de Cartagena.
4. Toda embarcación que se fondee en las zonas de fondeo foxtrot, golfo e india de la bahía de Cartagena deberá contar con una tripulación mínima de seguridad abordó en todo momento, capaz de reaccionar ante una emergencia que pueda llegar a presentarse con la motonave. En caso de que ocurra una emergencia y la nave se encuentre sola, será responsabilidad de la agencia marítima (naves internacionales) y/o propietario (naves nacionales). La nave no debe permanecer sin tripulación.

ARTÍCULO 4. Incorporación. La presente resolución modifica el artículo 2.3.1.1.3 y adiciona un artículo al Capítulo 1 del REMAC 2: “Generalidades”, zonas de fondeo en CP01, CP04, CP05, CP06, CP07, CP10, CP14 y el artículo 3.3.1.3.10 del Capítulo 3 “De la remuneración para quienes ejercen la actividad marítima de practicaje” del Título 1 “Pilotos Prácticos” de la Parte 3 “Apoyo en tierra” del REMAC 3 “Gente de mar, apoyo en tierra y empresas”. Lo aquí dispuesto se entiende incorporado al Reglamento Marítimo Colombiano REMAC.

ARTÍCULO 5. Vigencia y Derogatoria. La presente Resolución rige a partir de la fecha de su publicación en el Diario Oficial y deroga el artículo 4.2.4.4.1.18 del Título 4 “Seguridad en Jurisdicción de las Capitanías de Puerto” de la Parte 2 del REMAC 4 “Actividades Marítimas”.

Publíquese y Cúmplase

Vicealmirante **JOHN FABIO GIRALDO GALLO**
Director General Marítimo (E)



Dirección General Marítima
Autoridad Marítima Colombiana

“Consolidemos nuestro país marítimo”

Dirección: Carrera 54 No. 26-50 CAN, Bogotá D.C.
Conmutador (+57) 601 220 0490.
Línea Anticorrupción y Antisoborno 01 8000 911 670
Línea de Atención al Ciudadano 01 8000 115 966
Bogotá (+57) 601 328 6800
dimar@dimar.mil.co - www.dimar.mil.co