

---

## **Dimar lideró simulacro de atención de emergencia ocasionada por derrame de hidrocarburos en el Puerto de Barranquilla**

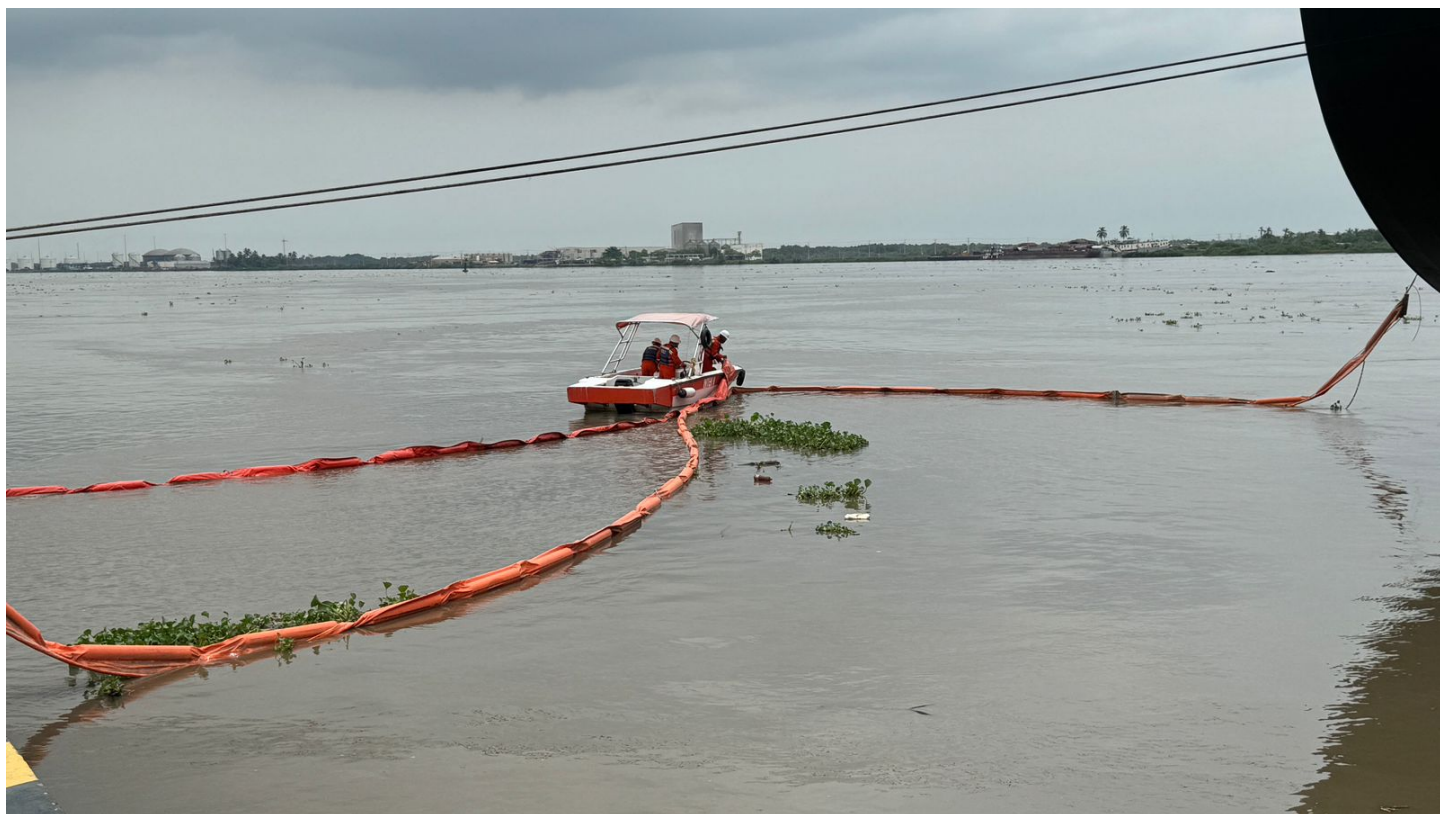

17/01/2025 - 07:48 am

La Capitanía de Puerto de Barranquilla, unidad regional de la Dirección General Marítima (Dimar), lideró el ejercicio de simulacro para verificar la eficacia del Protocolo de emergencia ante derrames de hidrocarburos en el puerto, con el propósito de fortalecer la protección del medio marino y fluvial, a partir de la capacidad de respuesta de las embarcaciones y de las instalaciones portuarias.

El ejercicio se adelantó con la participación de tripulantes de la Estación de Guardacostas de Barranquilla y funcionarios del Puerto Portmagdalena, entre otras autoridades de la jurisdicción, simulando el posible derrame de combustible diésel durante una operación de descargue, permitiendo verificar el impacto del hidrocarburo en el mar y las acciones del “Plan de Ayuda Mutua” y esquema de protección de la instalación portuaria.

De ese modo, el simulacro inició con la alerta de emergencia reportada por el inspector de contaminación de la Capitanía de Puerto a la torre de Control de Tráfico Marítimo y Fluvial, activando las acciones de los protocolos establecidos en atención al derrame, entre las que se encuentra el cierre de las válvulas de descargue, el despliegue de las barreras de contención por parte del personal de la instalación portuaria para controlar el derrame, hasta la recolección del material contaminante para evitar que este llegué a la playa, salvaguardando el ecosistema y la vida humana en el mar.

Estos ejercicios realizados de manera articulada entre la Autoridad Marítima colombiana y los diferentes gremios, la empresa privada, el sector portuario y las entidades del Gobierno Nacional permiten estandarizar y mantener operaciones integralmente seguras, en el escenario marítimo y fluvial.

La Dirección General Marítima continuará con el desarrollo de acciones que permitan fortalecer la seguridad integral en el territorio marítimo y fluvial colombiano, al tiempo que fortalece el trabajo articulado con las autoridades comprometidas con la seguridad y protección en los puertos nacionales.